

Posebni uvjeti građenja, Hrvatske šume, Zaključak, Grad Senj, Gradonačelnik, Rješenje, Ministarstvo zaštite okoliša i prirode.

Sukladno članku 109. stavak 6. ZPUG-a posebni uvjeti sljedećih tijela smatraju se izdanim, obzirom se ista nisu odazvala pozivu za uvid u Idejni projekt, odnosno nisu u roku od 15 dana dostavila posebne uvjete: Ministarstvo gospodarstva, Uprava za energetiku i rudarstvo, Ministarstvo poljoprivrede, Uprava za poljoprivredno zemljište.

Da nemaju posebne uvjete dopisom su izjavili OT-Optima Telekom d.d. i VIP net d.o.o.

Radi pružanja mogućnosti uvida u Idejni projekt radi izjašnjenja na predloženi zahvat, sukladno odredbi članka 110. stavka 1. i 3. ZPUG-a pozvane su stranke: Grad Senj i Općina Brinje na čijem je području planirani zahvat i Državni ured za upravljanje državnom imovinom. Predstavnik Grada Senja odazvao se pozivu i izjavio na Zapisnik da je suglasan sa namjeravanim zahvatom u prostoru, te da će posebne uvjete dostaviti naknadno. Zaključkom Grad Senj suglasio se sa namjeravanim zahvatom u prostoru uz utvrđivanje posebnih uvjeta. Predstavnik Općine Brinje nije se odazvao pozivu. Predstavnik Državnog ureda za upravljanje državnom imovinom nije se odazvao pozivu, ali je Državni ured za upravljanje državnom imovinom upoznat s predmetnim zahvatom. Slijedom navedenog, a sukladno odredbi članka 112. stavka 3. ZPUG-a, smatra se da im je dana mogućnost uvida.

Sukladno odredbi članka 110. stavka 1. i 3. ZPUG-a pozvane su, putem poziva objavljenog u Novom listu, dana 30. travnja 2014. godine, zainteresirane stranke – vlasnici i nositelji drugih stvarnih prava na zemljištu na kojem se odobrava zahvat radi pružanja mogućnosti uvida u Idejni projekt i izjašnjenja na predloženi zahvat.

Za nekretnine u katastarskim općinama na području Grada Senja, Ličko-senjska županija, Upravni odjel za graditeljstvo, zaštitu okoliša i prirode te komunalno gospodarstvo, Odsjek za graditeljstvo, Ispostava Senj, Senj, Obala Dr. Franje Tuđmana 10, dana 8. svibnja 2014. u vremenu od 9,00 do 11,00 sati omogućen je uvid u Idejni projekt i upoznavanje sa namjeravanim zahvatom zainteresiranim strankama - vlasnicima nekretnina i nositeljima drugih stvarnih prava na zemljištu na kojem se odobrava zahvat o čemu je sastavljen zapisnik Klasa: 350-05/14-01/59, Ur.broj: 2125/1-08-4-14-02 od 8. 5. 2014. koji prileže spisu. Pozivu se nitko nije odazvao.

Za nekretnine u katastarskim općinama na području Općine Brinje, Ličko-senjska županija, Upravni odjel za graditeljstvo, zaštitu okoliša i prirode te komunalno gospodarstvo, Odsjek za graditeljstvo, Ispostava Otočac, Otočac, Kralja Zvonimira 8, dana 8. svibnja 2014. u vremenu od 9,00 do 11,00 sati omogućen je uvid u Idejni projekt i upoznavanje sa namjeravanim zahvatom zainteresiranim strankama - vlasnicima nekretnina i nositeljima drugih stvarnih prava na zemljištu na kojem se odobrava zahvat o čemu je sastavljen zapisnik Klasa: 350-05/14-01/22, Ur.broj: 2125/1-08-3-14-02 od 8. 5. 2014. koji prileže spisu. Pozivu se nitko nije odazvao.

Nakon ovako provedenog postupka te na temelju navedenog činjeničnog stanja i ispunjenih uvjeta za primjenu članka 116. Zakona o prostornom uređenju i gradnji, riješeno je kao u izrijeci.

#### UPUTA O PRAVNOM LIJEKU:

Ovo rješenje je izvršno u upravnom postupku te protiv njega nije dopuštena žalba, ali se može pokrenuti upravni spor pred Upravnim sudom u Rijeci.

Upravni spor se pokreće tužbom koja se podnosi u roku od 30 dana od dostave ovog rješenja i predaje se neposredno ili preporučeno Upravnom sudu u Rijeci, a može se podnijeti i na zapisnik kod redovnog suda nadležnog za obavljanje poslova pravne pomoći.

Upravna pristojba na ovo rješenje, prema članku 2. stavku 3. točki 5. Uredbe o izmjeni tarife Zakona o upravnim pristojbama („Narodne novine“, broj 110/04), u iznosu od 3.000,00 kn uplaćena je na račun državnog proračuna.

#### SASTAVNI DIO OVE LOKACIJSKE DOZVOLE:

1. Posebni uvjeti iz točke III. lokacijske dozvole
2. Idejni projekt iz točke II. lokacijske dozvole



#### DOSTAVITI:

1. „Energija projekt“ d.o.o. (s idejnim projektom) × 2  
Senj, Petra Matkovića 7
2. Državni ured za upravljanje državnom imovinom (s idejnim projektom)  
Zagreb, Dežmanova ulica 10
3. Grad Senj (bez idejnog projekta)  
Senj, Obala dr. Franje Tuđmana 2
4. Općina Brinje (bez idejnog projekta)  
Brinje, Frankopanska 33
5. „AS Inženjering“ d.o.o. (bez idejnog projekta)  
projektant: Zlatko Prpić, ing.građ.  
Senj, Petra Matkovića 7



6. Oglasna ploča, ovdje
7. Evidencija, ovdje
8. Arhiva, ovdje (s idejnim projektom)

O tome obavijest:

1. Ličko-senjska županija,  
Upravni odjel za graditeljstvo, zaštitu okoliša i prirode  
te komunalno gospodarstvo, Odsjek za graditeljstvo  
Ispostava Senj (bez idejnog projekta)  
Senj, Obala Dr. Franje Tuđmana 10
2. Ličko-senjska županija,  
Upravni odjel za graditeljstvo, zaštitu okoliša i prirode  
te komunalno gospodarstvo, Odsjek za graditeljstvo  
Ispostava Otočac (bez idejnog projekta)  
Otočac, Kralja Zvonimira 8

## PRILOG 3.

## I. IZMJENA I DOPUNA LOKACIJSKE DOZVOLE (KLASA: UP/I-350-05/15-01/000012; URBROJ: 531-06-1-1-15-0011 OD 17. TRAVNJA 2015.)

<p>REPUBLIKA HRVATSKA MINISTARSTVO GRADITELJSTVA I PROSTORNOGA UREĐENJA</p> <p>Ova I. izmjena i dopuna Lokacijske dozvole pravomoćna je dana 18. lipnja, 2015. godine. Zagreb, 22. rujna, 2015.</p>  <p><b>REPUBLIKA HRVATSKA</b> <b>Ministarstvo graditeljstva i prostornoga uređenja</b> <b>Uprava za dozvole državnog značaja</b> <b>Sektor lokacijskih dozvola i investicija</b></p> <p>KLASA: UP/I-350-05/15-01/000012 URBROJ: 531-06-1-1-15-0011 Zagreb, 17.04.2015.</p> <p>Ministarstvo graditeljstva i prostornoga uređenja, Uprava za dozvole državnog značaja, Sektor lokacijskih dozvola i investicija, na temelju članka 115. stavka 2. Zakona o prostornom uređenju („Narodne novine“ broj 153/13.), u povodu zahtjeva koji je podnijela tvrtka Energija projekt d.o.o. HR-53270 Senj, Petra Matkovića 7, OIB 97312497377, za izdavanje I. izmjene i dopune lokacijske dozvole, izdaje</p>	<p>REPUBLIKA HRVATSKA MINISTARSTVO GRADITELJSTVA I PROSTORNOGA UREĐENJA KLASA: 350-01/15-01/571 URBROJ: 531-06-15-2 Zagreb, 22. rujna 2015.</p> <p>Ova preslika rješenja I. izmjene i dopune lokacijske dozvole istovjetna je izvorniku i nalazi se u spisu KLASA: UP/I-350-05/15-01/000012 ovoga Ministarstva. Upravna pristojba plaćena je po tar.br. 1. i 5. Zakoni o upravnim pristojbama (NN br. 8/96, 126/11).</p> <p>VODITELJICA SLUŽBE: Lidija Matković, dipl.ing.arh.</p>  
--	--

## I. IZMJENU I DOPUNU LOKACIJSKE DOZVOLE

I. Lokacijska dozvola, KLASA: UP/I-350-05/13-01/244, URBROJ: 531-05-14-26, od 09.05. 2014. godine, izdana po Ministarstvu graditeljstva i prostornoga uređenja, mijenja se u dijelu izreke kako slijedi.

II. U tekstualnom dijelu lokacijske dozvole naslov zahvata u prostoru mijenja se i glasi:

„Izgradnja vjetroelektrane „Senj“, u 18 faza ukupne snage 156 MW (49 × 3,2 MW, od kojih je 1 vjetroagregat ograničene snage od 2,4 MW) s transformatorskom stanicom TS 30(35)/220 kV VE Senj i izgradnja novog i opremanje postojećeg dalekovoda DV 220 kV za priključak TS 30(35)/220 kV VE Senj na TS 220/35 kV Brinje, na katastarskim česticama u k.o. Krivi put, k.o. Melnice, k.o. Prokike, k.o. Brinje, k.o. Vojvoduša i k.o. Vodotoč, na području Grada Senja i Općine Brinje u Ličko-senjskoj županiji“.

III. U točki I.1. izreke Oblik i veličina zahvata mijenja se stavak 1. i glasi:

„Obuhvat zahvata vjetroelektrane s kablskim priključkom prikazan je na grafičkom prikazu: građevinskoj situaciji sa pozicijama vjetroagregata, TS, voda 220 kV, prometnica u mjerilu: 1:25000, koja je sastavni dio Idejnog projekta za ishođenje I. izmjena i dopuna lokacijske dozvole zajedničke oznake AS\_1042, broj projekta 95-08/2014 iz kolovoza 2014. godine, koji je izradila tvrtka „AS Inženjering“ d.o.o. iz Senja, Petra Matkovića 7, projektant Zlatko Prpić, ing.građ., ovlaštenu inženjer građevinarstva, a koji je sastavni dio ove lokacijske dozvole (pod br. 2).“.

IV. U točki I.1. izreke Oblik i veličina zahvata mijenja se prva rečenica u stavku 3. i glasi:

„Vjetroelektrana „Senj“ ukupne je snage od 156 MW, a čine je 49 vjetroagregata nazivne snage 3,2 MW, od kojih je 1 vjetroagregat ograničene snage od 2,4 MW.“.

V. U točki I.2. izreke Namjena građevine i faze izvođenja mijenja se stavak 2. i glasi:

DOKUMENT: I. IZMJENA I DOPUNA LOKACIJSKE DOZVOLE ID: J20150122-125537-206  
INVESTITOR: Energija projekt d.o.o., HR-53270 Senj, Petra Matkovića 7, OIB 97312497377  
KLASA: UP/I-350-05/15-01/000012 URBROJ: 531-06-1-1-15-0011

„Izgradnja vjetroelektrane „Senj“, ukupne snage od 156 MW, uz planirano postavljanje 49 vjetroagregata jednake nazivne snage 3,2 MW, od kojih je 1 vjetroagregat ograničene snage od 2,4 MW, planira se u petnaest (18) faza, na sljedeći način:

1. Faza A.1 - Pristupni put za faze B.2a i B.2b
2. Faza A.2 - Pristupni put za faze B.1a i B.1a1
3. Faza A.3 - Pristupni put za fazu B.1b
4. Faza B.0 - Pripremni radovi, privremena građevina – montažna gradilišna betonara
5. Faza B.1a - (WTG 1, 2, 3, 4, 5, 6, 7, 8, 9, 10, 11, 12 i 13), 13 vjetroagregata snage po 3,2 MW, instalirane snage 41,60 MW
6. Faza B.1a1 - (WTG 14, 15, 16, 17, 18, 19, 20, 21, 22 i 23), 10 vjetroagregata snage po 3,2 MW, instalirane snage 32,00 MW
7. Faza B.1b - (WTG 24, 25, 26, 27, 28 i 29), 6 vjetroagregata snage po 3,2 MW, instalirane snage 19,20 MW
8. Faza B.2a - (WTG 41, 42, 43, 44, 45, 46, 47, 48 i 49), 9 vjetroagregata snage po 3,2 MW (s tim da jedan vjetroagregat ima ograničenu snagu na 2,4 MW), instalirane snage 28 MW
9. Faza B.2b - (WTG 30, 31, 32, 33, 34, 35, 36, 37, 38, 39 i 40), 11 vjetroagregata snage po 3,2 MW, instalirane snage 35,20 MW
10. Faza C.0 - Trafostanica 30(35)/220 kV VE Senj, parcela, ograda, pristupni put, interne prometnice, rasvjeta, uzemljenje, kabelski kanali, zaštita od munje, 220 kV postrojenje, transformator i 30(35)/220kV, građevina za smještaj sve prateće opreme
11. Faza C.01 - Proširenje 220 kV postrojenja, dodatni transformator 30(35)/220 kV i dodatna građevina sa pratećom opremom
12. Faza C.I., - dio uz vjetroelektranu uz faze B.1a
13. Faza C.II., - dio uz vjetroelektranu uz faze B.1a1
14. Faza C.III., - dio uz vjetroelektranu uz faze B.1b
15. Faza C.IV., - dio uz vjetroelektranu uz faze B.2a
16. Faza C.V., - dio uz vjetroelektranu uz faze B.2b
17. Faza D. - Trafostanica TS 30(35)/220 kV Senj – dio za priključak DV 220 kV TS 30(35)/220 kV VE Sepj – TS 220/35 kV Brinje
18. Faza E. - izgradnja novog i opremanje postojećeg 220 kV DV za priključak TS 30(35)/220 kV VE Senj na TS 220/35 kV Brinje \*.

VI. U točki I.2. izreke Namjena građevine i faze izvođenja mijenja se stavak 4. i glasi:

„Prvu uporabnu dozvolu potrebno je izdati zajedno za faze: C.0, D, E i jednu ili dvije faze od navedenih grupa faza: A.1, B.2a, C.IV. ili A.2, B.1a, C.I. ili A.3, B.1b, C.III. Za fazu B.0 – privremenu građevinu (montažna gradilišna betonara) izdat će se samostalno uporabna dozvola za privremenu građevinu, ako se bude gradila. Sljedeće uporabne dozvole izdaju se nakon faze C.0.1 (dodatnog transformatora) i to zajedno za faze B.1.a1, C.II. nakon faze B.1a i zajedno faze B.2b, C.V. nakon faze B.2a.“

VII. Točka I.3. izreke Opis namjeravanog zahvata, veličina, površina i smještaj građevine, te način i uvjeti priključenja građevine na prometnu infrastrukturu mijenja se i glasi:

„Zahvat se izvodi sukladno Idejnom projektu ishoda I. izmjena i dopuna lokacijske dozvole zajedničke oznake AS\_1042, broj projekta 95-08/2014 iz kolovoza 2014. godine, koji je izradila tvrtka „AS Inženjering“ d.o.o. iz Senja, Petra Matkovića 7, projektant Zlatko Prpić, ing.građ., ovlašten inženjer građevinarstva, a koji je sastavni dio ove lokacijske dozvole (pod br. 2.).

Izabrani tip vjetroagregata proizvodi do 3,2 MW električne energije s tim da jedan vjetroagregat ima ograničenje na 2,4 MW, visine stupa cca 94,0 m, a dužina lopatica u promjeru 108 m (polumjer 54 m), dok je ukupna visina turbine od tla do vrha lopatice u vertikalnom položaju cca 148 m. Predviđeni operativni prostor (plato) vjetroagregata iznosi cca 70 m x 40 m. Kabelski razvod predviđen je rubom puteva.

Vjetroagregati su povezani servisnim putevima unutar zahvata vjetroelektrane Senj s pristupnim cestama na tri mjesta - ulaza i to sa državne ceste D-23, Senj-Žuta Lokva- Brinje- Zagreb, dva ulaza (ulaz 1 (faza A.1) i ulaz 2 (faza A.2)) a sa županijske ceste Vratnik-Veljun-Vrataruša jedan ulaz (ulaz 3 (faza A.3)). Predviđeno je priključenje pristupnom cestom na ulazu 1 (faza A.1) sa državne ceste D-23, na području Klanac, cestom koja ide prema deponiju smeća za Općinu Brinje, pristupnom cestom na ulazu 2 (faza A.2) sa državne ceste D-23, na području Selišta postojećom šumskom cestom koja je predviđena za rekonstrukciju i pristupnom cestom ulaz 3 (faza A.3), na području Veljuna sa postojeće ceste Vratnik-Veljun-Vrataruša.

Do TS 30(35)/220 kV VE Senj prilazi se pristupnom cestom na ulazu 1 (faza A.1) ili od lokalne ceste Krivi put-Grabova lokva-Prokike i to samo za potrebe TS 30(35)/220 kV VE Senj.

Upravljanje vjetroelektranom odvija se daljinski i na lokaciji nema posade.\*.

VIII. Točka I.4. izreke Mjere zaštite od požara mijenja se i glasi:

„Mjere zaštite od požara izvesti u svemu prema Idejnom projektu za I. izmjene i dopune lokacijske dozvole.“.

IX. U točki I.5. izreke Mjere zaštite okoliša dodaje se stavak 2. i glasi:

„Za predmetnu izmjenu zahvata vjetroelektrane Senj u postupku ocjene o potrebi procjene utjecaja na okoliš doneseno je Rješenje Ministarstva zaštite okoliša i prirode, KLASA: UP/I-351-03/14-08/84, URBROJ: 517-06-2-1-1-14-8, od 22.10. 2014. godine, da nije potrebno provesti postupak procjene utjecaja na okoliš i da nije potrebno provesti glavnu ocjenu prihvatljivosti zahvat za ekološku mrežu.“.

X. U točki I.6. izreke Uvjeta za gradnju privremene građevine u funkciji organizacije građevine dodaje se stavak 2. i glasi:

„Pozicija građenja betonare određena je na situaciji. Ukoliko izvođač radova prije izvođenja radova dokaže da u blizini gradilišta postoji betonara koja zadovoljava sve uvjete propisane Projektom kontrole proizvodnje i ugradnje betona, predviđenu betonaru nije potrebno graditi.“.

XI. Točka II. izreke Idejni projekt za ishođenje lokacijske dozvole mijenja se i glasi:

„Lokacijski uvjeti za predmetni zahvat u prostoru iz točke I. izreke ove lokacijske dozvole detaljno su prikazani i opisani u Idejnom projektu za ishođenje I. izmjene i dopune lokacijske dozvole za zahvat u prostoru: Vjetroelektrana „Senj“ 156 MW, na katastarskim česticama u k.o. Krivi put, k.o. Melnice, k.o. Prokike, k.o. Brinje, k.o. Vojvoduša i k.o. Vodotoč, na području Grada Senja i Općine Brinje u Ličko-senjskoj županiji, koji čini sastavni dio ove izmjene i dopune lokacijske dozvole i sastoji se od:

1. Idejni projekt, građevinski projekt, zajedničke oznake AS\_1042, oznake 95-08/2014 iz kolovoza 2014. godine, ovlaštenu inženjer građevinarstva Zlatko Prpić, ing.građ., broj ovlaštenja G 985 („AS Inženjering“ d.o.o., Senj, Petra Matkovića 7, OIB 97312497377) - MAPA 1/2,

INSTRUMENT: I. IZMJENA I DOPUNA LOKACIJSKE DOZVOLE

ID: J20150122-125537-Z06

INVESTITOR: Energija projekt d.o.o., HR-53270 Senj, Petra Matkovića 7, OIB 97312497377

KLASA: UP/I 350-05/15-01/000012, URBROJ: 531-06-1-1-1-15-0011

STRANA 3/7

2. idejni projekt, elektrotehnički projekt, Srednjenaponski rasplet 30(35) kV vodova vjetroagregata VE Senj, zajedničke oznake AS\_1042, oznake DA1560A iz kolovoza 2014. godine, ovlaštenu inženjer elektrotehnike Stipe Lelas mag.ing.el., broj ovlaštenja E 2440 i ovlaštenu inženjer građevinarstva Petar Drmač, dipl.ing.građ., broj ovlaštenja G 3550 („Dalekovod-projekt“ d.o.o., Ulica Marijana Čavića 4, Zagreb, OIB 30467839701) - MAPA 2/2,
3. idejni projekt, elektrotehnički projekt, TS 220/30(35) kV VE Senj, zajedničke oznake AS\_1042, oznake PD0251D iz kolovoza 2014. godine, ovlaštenu inženjer elektrotehnike mr.sc. Mario Klarić, dipl.ing.el., broj ovlaštenja E 2080, ovlaštenu inženjer građevinarstva Božidar Kos, dipl.ing.građ., broj ovlaštenja G 4297 i ovlaštenu inženjer geodezije: Ilija Barišić, dipl.ing.geod., broj ovlaštenja Geo 567 („Dalekovod-projekt“ d.o.o., Ulica Marijana Čavića 4, Zagreb, OIB 30467839701) - MAPA 2/2,
4. idejni projekt, elektrotehnički projekt, DV 220 kV TS Brinje - TS VE Senj, zajedničke oznake AS\_1042, oznake DD291 iz studenoga 2013. godine, ovlaštenu inženjer elektrotehnike Ivo Palaversa, dipl.ing.el., broj ovlaštenja E 2252, ovlaštenu inženjer građevinarstva Petar Drmač, dipl.ing.građ., broj ovlaštenja G 3550 i ovlaštenu inženjer geodezije: Ilija Barišić, dipl.ing.geod., broj ovlaštenja Geo 567 („Dalekovod-projekt“ d.o.o., Ulica Marijana Čavića 4, Zagreb, OIB 30467839701) - MAPA 2/2.

XII. U točki III. izreke Posebni uvjeti / potvrde / mišljenja nadležnih tijela i pravnih osoba prema posebnim propisima na kraju se dodaje stavak:

„Na projektnu dokumentaciju iz točke III. izreke I. izmjene i dopune lokacijske dozvole utvrđeni su posebni uvjeti javnopravnih tijela:

- Ministarstvo unutarnjih poslova, Uprava za inspekcijske i upravne poslove - Posebni uvjeti, BROJ: 511-01-208-23695/4-15, od 17.03.2015. godine
- Ministarstvo zdravlja, Uprava za sanitarnu inspekciju - Posebni uvjeti, KLASA: 350-05/15-01/30, URBROJ: 534-07-1-1-2/2-15-0002, od 05.03.2015. godine
- Hrvatski operator prijenosnog sustava d.o.o. - Posebni uvjeti, BROJ: 32-1092/15.ML, od 20.03.2015. godine
- HEP-Operator distribucijskog sustava d.o.o. Gospić - Posebni uvjeti, BROJ: 401900102/923/15UM, od 17.03.2015. godine
- Hrvatske vode, VGO za slivove sjevernoga Jadrana - Rješenje, KLASA: UP/I-325-01/14-07/5480, URBROJ: 374-3304-1-14-2/LP/, od 06.10.2014. godine
- Hrvatske ceste d.o.o. - Posebni uvjeti, KLASA: 340-09/14-13/89, URBROJ: 345-580/502-14-2, od 09.10.2014. godine
- Hrvatske šume d.o.o. - Posebni uvjeti, URBROJ: DIŘ-07/MI-14-6159/04, od 25.11.2014. godine
- Hrvatska regulatorna agencija za mrežne djelatnosti - Posebni uvjeti, KLASA: 361-03/14-01/1634, URBROJ: 376-10/MK-15-4 (HP), od 02.03.2015. godine
- Županijska uprava za ceste Ličko-senjske županije - Posebni uvjeti, KLASA: 350-05/14-01/07, URBROJ: 2125/1-09/14-02-2, od 07.10.2014. godine
- Grad Senj, Gradonačelnik - Posebni uvjeti, KLASA: 361-01/14-01/05, URBROJ: 2125-03/03-14-03, od 09.10.2014. godine
- Hrvatska agencija za civilno zrakoplovstvo - Posebni uvjeti, KLASA: 350-05/14-01/197, URBROJ: 376-05-01-14-2, od 09.10.2014. godine
- Hrvatski Telekom d.d. - Posebni uvjeti, OZNAKA: T4.5.1-Jop\_24452758/14, od 04.10.2014. godine“.

DOKUMENT: I. IZMJENA I DOPUNA LOKACIJSKE DOZVOLE  
 INVESTITOR: Energija projekt d.o.o., HR-53270 Senj, Petra Matkovića 7, OIB 97312497377  
 KLASA: UP/I-350-05/15-01/000012, URBROJ: 531-06-1-1-15-0011

ID: J20150122-125537-Z06

STRANA 4/7

XIII. Točka IV. izreke Dokumenti prostornog uređenja mijenja se i glasi:

„Ciljane izmjene i dopune prostornog plana uređenja Grada Senja ("Službeni list Grada Senja", broj 6/14.)“.

XIV. U točki VII. izreke mijenja se stavak 3. i glasi:

„Prvu uporabnu dozvolu potrebno je izdati zajedno za faze: C.0, D, E i jednu ili dvije faze od navedenih grupa faza: A.1, B.2a, C.IV. ili A.2, B.1a, C.I. ili A.3, B.1b, C.III. Za fazu B.0 – privremenu građevinu (montažna gradilišna betonara) izdat će se samostalno uporabna dozvola za privremenu građevinu, ako se bude gradila. Sljedeće uporabne dozvole izdaju se nakon faze C.0.1 (dodatnog transformatora) i to zajedno za faze B.1.a1, C.II. nakon faze B.1a i zajedno faze B.2b, C.V. nakon faze B.2a.“.

XV. Ostali dijelovi izreke lokacijske dozvole ostaju nepromijenjeni.

#### Obrazloženje

Podnositelj zahtjeva tvrtka Energija projekt d.o.o., HR-53270 Senj, Petra Matkovića 7, OIB 97312497377, je zatražila podneskom zaprimljenim dana 27.01.2015. godine izdavanje i izmjene i dopune lokacijske dozvole za zahvat u prostoru:

- Izgradnja vjetroelektrane „Senj“, u 18 faza ukupne snage 156 MW (49 × 3,2 MW, od kojih je 1 vjetroagregat ograničene snage od 2,4 MW) s transformatorskom stanicom TS 30(35)/220 kV VE Senj i izgradnja novog i opremanje postojećeg dalekovoda DV 220 kV za priključak TS 30(35)/220 kV VE Senj na TS 220/35 kV Brinje, na katastarskim česticama u k.o. Krivi put, k.o. Melnice, k.o. Prokike, k.o. Brinje, k.o. Vojvoduša i k.o. Vodotoč, na području Grada Senja i Općine Brinje u Ličko-senjskoj županiji.

U spis je priložena zakonom propisana dokumentacija i to:

- a) tri primjerka idejnog projekta za izmjene i dopune lokacijske dozvole iz točke XI. izreke dozvole,
- b) propisana izjava projektanta da je idejni projekt izrađen u skladu s prostornim planom i drugim propisima,
  - Izjava projektanta o usklađenosti idejnog projekta s prostornom planom i drugim propisima, iz rujna 2014. godine, izdana po ovlaštenom projektantu Zlatku Prpiću, ing.građ., broj ovlaštenja 985.
- c) dodatni posebni uvjeti javnopravnih tijela,
- d) Rješenje Ministarstva zaštite okoliša i prirode, KLASA: UP/I-351-03/14-08/84, URBROJ: 517-06-2-1-1-14-8, od 22.10. 2014. godine.

Zahjev je osnovan.

U postupku izdavanja izmjene i dopune lokacijske dozvole utvrđeno je sljedeće:

- a) u spis je priložena zakonom propisana dokumentacija,
- b) utvrđeni su dodatni posebni uvjeti javnopravnih tijela,

DOKUMENT: I. IZMJENA I DOPUNA LOKACIJSKE DOZVOLE  
 INVESTITOR: Energija projekt d.o.o., HR-53270 Senj, Petra Matkovića 7, OIB 97312497377  
 KLASA: UP/I-350-05/15-01/000012, URBROJ: 531-06-1-1-1-15-0011

ID: J20150122-125537-Z08

STRANA 5/7

- c) da se predmetnom izmjenom zahvata ne mijenjaju ranije izdani posebni uvjeti već se u dijelu izmjene primjenjuju i dodatni posebni uvjeti iz točke XI. izreke I. izmjene i dopune lokacijske dozvole,
- d) podnositelj zahtjeva tvrtka Energija projekt d.o.o., HR-53270 Senj, Petra Matkovića 7, OIB 97312497377, ima pravni interes za predmetni zahvat u prostoru slijedom utvrđenja pravnog interesa u osnovnoj lokacijskoj dozvoli,
- e) uvidom u idejni projekt za izmjene i dopune lokacijske dozvole iz točke XI. izreke ove dozvole, izrađenom po ovlaštenim osobama, utvrđeno je da je taj projekt izrađen u skladu sa odredbama sljedeće prostorno planske dokumentacije:
- Prostorni plan Ličko-senjske županije ("Županijski glasnik Ličko-senjske županije", broj 16/02., 17/02., 19/02., 24/02., 3/05., 3/06., 15/06., 19/07., 13/10., 22/10. i 19/11.)
  - Prostorni plan uređenja Grada Senja ("Službeni glasnik" Grada Senja, broj 11/06., 1/12. i 6/14.)
  - Prostorni plan uređenja Općine Brinje "Županijski glasnik Ličko-senjske županije", broj 25/03. i 24a/09.
- f) Idejni projekt izradila je ovlaštena osoba, propisano je označen, te je izrađen na način da je onemogućena promjena njegova sadržaja odnosno zamjena njegovih dijelova,
- g) Ministarstvo kulture, Uprava za zaštitu kulturne baštine, Konzervatorski odjel u Gospiću, u dopisu KLASA: 612-08/14-01/0876, URBROJ: 532-04-02-12/1-14-4, od 03.10. 2014. godine, se očitovalo da nema dodatnih konzervatorskih uvjeta tj. da vrijede Konzervatorski uvjeti izdani od istog tijela, KLASA: 612-08/14-01/0876, URBROJ: 532-04-02-12/1-14-2 od 07.03. 2014. godine,
- h) Ministarstvo zaštite okoliša i prirode, Uprava za zaštitu prirode, u dopisu KLASA: 612-07/14-63/391, URBROJ: 517-07-2-2-14-2, od 21.10. 2014. godine, se očitovalo da nema dodatnih uvjeta zaštite prirode već je potrebno primjenjivati sve mjere zaštite okoliša i mjere ublažavanja utjecaja na ciljeve očuvanja ekološke mreže te provoditi program praćenja stanja okoliša i ekološke mreže koji su propisani Rješenjem Ministarstva zaštite okoliša i prirode, KLASA: UP/I-351-03/13-02/54, URBROJ: 517-06-2-1-1-14-17 od 18.03. 2014. godine,
- i) Metronet telekomunikacije d.d., u dopisu od 23.04.2014. godine se očitovalo da u predmetnom zahvatu nemaju EK infrastrukturu,
- j) strankama u postupku omogućeno je javnim pozivom da izvrše uvid u spis predmeta, te se na javni poziv nije odazvala niti jedna stranka. S obzirom na navedeno smatra se da je strankama pružena mogućnost uvida u spis predmeta.

Biljeđom iznesenoga postupalo se prema odredbi članka 146. Zakona o prostornom uređenju, te je odlučeno kao u izreci.

Upravna pristojba za izdavanje ovog rješenja plaćena je u iznosu od 25.000,00 kuna na račun broj HR1210010051863000160 prema tarifnom broju 62. Zakona o upravnim pristojbama („Narodne novine“ broj 8/96., ..., 94/14.).

Upravna pristojba prema Tarifnom broju 1. i 2. Zakona o upravnim pristojbama plaćena je u iznosu 70,00 kuna državnim biljeđima emisije Republike Hrvatske, koji su zalijeđljeni na podnesku i poništeni pečatom ovoga tijela.

DOKUMENT: I. IZMJENA I DOPUNA LOKACIJSKE DOZVOLE ID: J20150122-125537-206  
 INVI BITTOR: Energija projekt d.o.o., HR-53270 Senj, Petra Matkovića 7, OIB 97312497377  
 KI A11A: UP/I-350-05/15-01/000012, URBROJ: 531-06-1-1-1-15-0011 STRANA 6/7

**UPUTA O PRAVNOM LIJEKU:**

Protiv ovog rješenja se ne može izjaviti žalba, ali se može pokrenuti upravni spor. Upravni spor se može pokrenuti pred Upravnim sudom u Rijeci u roku od 30 dana od dana primitka ovog akta. Tužba se navedenom sudu predaje neposredno u pisanom obliku ili usmeno na zapisnik ili se šalje poštom.

**DOSTAVITI:**

1. Energija projekt d.o.o.,  
HR-53270 Senj, Petra Matkovića 7, sa idejnim projektom u dva (2) primjerka,
2. Državni ured za upravljanje državnom imovinom  
HR-10000 Zagreb, Dežmanova 10
3. Grad Senj, Gradonačelnik  
HR-53270 Senj, Obala dr. Franje Tuđmana 2
4. Općina Brinje, Načelnik  
HR-53260 Brinje, Frankopanska 33
5. Oglasna ploča,
6. U spis, ovdje.

**Na znanje:**

1. Ličko-senjska županija, Upravni odjel za graditeljstvo, zaštitu okoliša i prirode te komunalno gospodarstvo, Odsjek za graditeljstvo, Ispostava Senj, HR-53270 Senj, Obala dr. Franje Tuđmana 10
2. Ličko-senjska županija, Upravni odjel za graditeljstvo, zaštitu okoliša i prirode te komunalno gospodarstvo, Odsjek za graditeljstvo, Ispostava Otočac, HR-53220 Otočac, Kralja Zvonimira 8

DOKUMENT: I. IZMJENA I DOPUNA LOKACIJSKE DOZVOLE  
 INVESTITOR: Energija projekt d.o.o., HR-53270 Senj, Petra Matkovića 7, OIB 97312497377  
 KLASA: UP/VL-350-05/15-01/000012, URBROJ: 531-06-1-1-15-0011

ID: J20150122-125537-Z06

STRANA 7/7

**PRILOG 4.**

**GRAĐEVINSKA DOZVOLA (KLASA: UP/I-361-03/15-01/000215, URBROJ: 531-06-2-1-1-16-0014 OD 3. KOLOVOZA 2016.)**

**GRAĐEVINSKA DOZVOLA (KLASA: UP/I-361-03/15-01/000216, URBROJ: 531-06-2-1-1-16-0014 OD 23. RUJNA 2016.)**

**GRAĐEVINSKA DOZVOLA (KLASA: UP/I-361-03/15-01/000217, URBROJ: 531-06-2-1-1-16-0013 OD 23. RUJNA 2016.)**

**GRAĐEVINSKA DOZVOLA (KLASA: UP/I-361-03/15-01/000218, URBROJ: 531-06-2-1-1-16-0013 OD 23. RUJNA 2016.)**

**GRAĐEVINSKA DOZVOLA (KLASA: UP/I-361-03/15-01/000220, URBROJ: 531-06-2-1-1-16-0014 OD 23. RUJNA 2016.)**

**GRAĐEVINSKA DOZVOLA (KLASA: UP/I-361-03/15-01/000221, URBROJ: 531-06-2-1-1-16-0014 OD 23. RUJNA 2016.)**

**GRAĐEVINSKA DOZVOLA (KLASA: UP/I-361-03/15-01/000222, URBROJ: 531-06-2-1-1-16-0016 OD 23. RUJNA 2016.)**

**GRAĐEVINSKA DOZVOLA (KLASA: UP/I-361-03/15-01/000223, URBROJ: 531-06-2-1-1-16-0013 OD 23. RUJNA 2016.)**

**GRAĐEVINSKA DOZVOLA (KLASA: UP/I-361-03/15-01/000219, URBROJ: 531-06-2-1-1467-17-0020 OD 3. OŽUJKA 2017.)**



## REPUBLIKA HRVATSKA

MINISTARSTVO GRADITELJSTVA  
I PROSTORNOGA UREĐENJA

10000 Zagreb, Ulica Republike Austrije 20  
Tel: 01/ 3782 444 Fax: 01/ 3772 822

### Uprava za dozvole državnog značaja Sektor građevinskih i uporabnih dozvola

KLASA: UP/I-361-03/15-01/000215  
URBROJ: 531-06-2-1-1-16-0014  
Zagreb, 03.08.2016.

Ministarstvo graditeljstva i prostornoga uređenja, Uprava za dozvole državnog značaja, Sektor građevinskih i uporabnih dozvola, rješavajući po zahtjevu koji je podnio investitor ENERGIJA PROJEKT d.d., HR-53270 Senj, Petra Matkovića 7, OIB 97312497377 na temelju članka 100. stavka 1. Zakona o gradnji („Narodne novine“ broj 153/13.), izdaje

## GRAĐEVINSKU DOZVOLU

I. Dozvoljava se investitoru ENERGIJA PROJEKT d.d., HR-53270 Senj, Petra Matkovića 7, OIB 97312497377 :

- Građenje građevine infrastrukturne namjene, energetskog sustava proizvodnje električne energije **VJETROELEKTRANA SENJ** u 18 faza ukupne snage 156 MW (49 x 3,2 MW, od kojih je 1 vjetroagregat ograničene snage od 2,4 MW) s trafostanicom TS 30(35)/220 kV VE Senj i izgradnja novog i opremanje postojećeg dalekovoda DV 220 kV za priključak TS 30(35)/220 kV VE Senj na TS 220/35 kV Brinje 8. Faza B.2a – 9 vjetroagregata snage po 3,2 MW (s tim da jedan vjetroagregat ima ograničenje snage na 2,4 MW), instalirane snage 28 MW iz točke I.2. lokacijske dozvole ovog Ministarstva KLASA:UP/I-350-05/13-01/244, URBROJ:531-05-14-26 od 9. svibnja 2014 i I. izmjene i dopune lokacijske dozvole KLASA:UP/I-350-05/15-01/000012, URBROJ:531-06-1-1-1-15-0011 od 17.4.2015, 1. skupine,

na katastarskim česticama k.č.br. 8822, 8826, 8827 k.o. Brinje, k.č.br. 3620 k.o. Vojvoduša i k.č.br. 1130 i 1122 k.o. Prokike u Ličko-senjskoj županiji.

u skladu sa glavnim projektom, zajedničke oznake VE\_SE156MW\_KP, koji je sastavni dio ove građevinske dozvole za koji je glavni projektant Zlatko Prpić, ing.građ., broj ovlaštenja G 985, a sadržava:

1. građevinski projekt: Opća mapa (Mapa 1/9), Tehnički dio (Mapa 2/9), Grafički dio – Situacije (Mapa 3/9), Grafički dio – Uzdužni presjek (Mapa 4/9) i Grafički dio –

DOKUMENT: GRAĐEVINSKA DOZVOLA

INVESTITOR: ENERGIJA PROJEKT d.d., HR-53270 Senj, Petra Matkovića 7, OIB 97312497377

KLASA: UP/I-361-03/15-01/000215, URBROJ: 531-06-2-1-1-16-0014

ID: J20151228-242664-Z01

STRANA 1/6



REPUBLIKA HRVATSKA  
 Ministarstvo graditeljstva i prostornoga uređenja  
 Uprava za dozvole državnog značaja  
 Sektor građevinskih i uporabnih dozvola

KLASA: UP/I-361-03/15-01/000216  
 URBROJ: 531-06-2-1-1-16-0014  
 Zagreb, 23.09.2016.

Ministarstvo graditeljstva i prostornoga uređenja, Uprava za dozvole državnog značaja, Sektor građevinskih i uporabnih dozvola, rješavajući po zahtjevu koji je podnio investitor ENERGIJA PROJEKT d.d. , HR-53270 Senj, Petra Matkovića 7, OIB 97312497377 na temelju članka 99. stavka 1. Zakona o gradnji („Narodne novine“ broj 153/13.), izdaje

## GRAĐEVINSKU DOZVOLU

I. Dozvoljava se investitoru ENERGIJA PROJEKT d.d. , HR-53270 Senj, Petra Matkovića 7, OIB 97312497377 :

- građenje građevine infrastrukturne namjene, energetskog sustava proizvodnje električne energije **VJETROELEKTRANA SENJ** u 18 faza ukupne snage 156 MW (49 x 3,2 MW, od kojih je 1 vjetroagregat ograničene snage od 2,4 MW) s trafostanicom TS 30(35)/220 kV VE Senj i izgradnja novog i opremanje postojećeg dalekovoda DV 220 kV za priključak TS 30(35)/220 kV VE Senj na TS 220/35 kV Brinje **1.Faza A1 – pristupni put za faze B.2a i B.2b** iz točke I.2. lokacijske dozvole ovog Ministarstva KLASA:UP/I-350-05/13-01/244, URBROJ:531-05-14-26 od 9. svibnja 2014 i I. izmjene i dopune lokacijske dozvole KLASA:UP/I-350-05/15-01/000012, URBROJ:531-06-1-1-1-15-0011 od 17.4.2015, 1. skupine,

na katastarskim česticama k.č.br. 1122, 1130, 1937, 1939/1, 1939/10, 1939/11, 1953, 1954/1, 1954/2, 1955, 1956 u k.o. Prokike, k.č.br. 8818, 8820, 8822, 8825, 8826, 8827, 8833/1 k.o. Brinje i k.č.br. 3620 u k.o. Vojvoduša na području Općine Brinje u Ličko-senjskoj županiji

u skladu sa glavnim projektom, zajedničke oznake VE-SE156MW\_KP, koji je sastavni dio ove građevinske dozvole za koji je glavni projektant Zlatko Prpić, ing.građ., broj ovlaštenja G 985, a sadržava:

1. građevinski projekt opći dio (Mapa 1/7), tehnički dio (Mapa 2/7), grafički dio situacije (Mapa 3/7), grafički dio uzdužni presjeci (Mapa 4/7), grafički dio poprečni presjeci (Mapa 5/7), spoj pristupne ceste na državnu cestu (Mapa 6/7) oznake AS\_1042/33-2015 od 7.5.2015. godine, ovlaštenu projektant Tomislav Biondić, mag.ing.aedif.,

DOKUMENT: GRAĐEVINSKA DOZVOLA ID: J20151228-242684-Z01  
 INVESTITOR: ENERGIJA PROJEKT d.d. , HR-53270 Senj, Petra Matkovića 7, OIB 97312497377  
 KLASA: UP/I-361-03/15-01/000216, URBROJ:531-06-2-1-1467-16-14 STRANA 1/6



**REPUBLIKA HRVATSKA**  
**Ministarstvo graditeljstva i prostornoga uređenja**  
**Uprava za dozvole državnog značaja**  
**Sektor građevinskih i uporabnih dozvola**

KLASA: UP/I-361-03/15-01/000217  
 URBROJ: 531-06-2-1-1-16-0013  
 Zagreb, 23.09.2016.

Ministarstvo graditeljstva i prostornoga uređenja, Uprava za dozvole državnog značaja, Sektor građevinskih i uporabnih dozvola, rješavajući po zahtjevu koji je podnio investitor ENERGIJA PROJEKT d.d., HR-53270 Senj, Petra Matkovića 7, OIB 97312497377 na temelju članka 99. stavka 1. Zakona o gradnji („Narodne novine“ broj 153/13.), izdaje

## GRAĐEVINSKU DOZVOLU

I. Dozvoljava se investitoru ENERGIJA PROJEKT d.d., HR-53270 Senj, Petra Matkovića 7, OIB 97312497377:

- građenje građevine infrastrukturne namjene, energetskog sustava proizvodnje električne energije **VJETROELEKTRANA SENJ** u 18 faza ukupne snage 156 MW (49 x 3,2 MW, od kojih je 1 vjetroagregat ograničene snage od 2,4 MW) s trafostanicom TS 30(35)/220 kV VE Senj i izgradnja novog i opremanje postojećeg dalekovoda DV 220 kV za priključak TS 30(35)/220 kV VE Senj na TS 220/35 kV Brinje 7. **Faza B.1b – 6 vjetroagregata snage po 3,2 MW, instalirane snage 19,20 MW i 3. Faza A.3 – Pristupni put za fazu B.1b** iz točke I.2. lokacijske dozvole ovog Ministarstva KLASA:UP/I-350-05/13-01/244, URBROJ:531-05-14-26 od 9. svibnja 2014 i I. izmjene i dopune lokacijske dozvole KLASA:UP/I-350-05/15-01/000012, URBROJ:531-06-1-1-1-15-0011 od 17.4.2015, 1. skupine,

na katastarskim česticama k.č.br. 2698, 2705/1, 2706, 2710, 2711, 2785, 2915, 3780/1, 3782/1, 3782/2, 3797, 3798/1, 2718, 2719/1, 2719/2, 2720, 2749, 2755/3, 3518, 3572, 3775/2, 3792, 3795, 3965, 3982/1, 4348, 4377/a, 4406, 4408, 6278/1, 6278/4, 6485, 6486, 6487, 6505, 3975, 3984, 3985, 4409, 5715/c, 5715/d, 5942/3, 5947/1, 5947/2, 5948/1, 5948/2, 5949/2, 5949/3, 5952/1, 5952/2, 5953/2, 5956, 5959/1, 5959/2, 5960/1, 5960/2, 5964, 5965, 6031, 6033/1, 6033/2, 6033/3, 6033/4, 6051, 6058, 6459, 6464, 6477, 6491, 6492/1, 6501, 6503, 6504, 6522, 6524/1, 6524/2, 6524/3, 6527, 6537/1, 6538/1, 6538/2, 6539, 6542/a, 6543, 6544, 6547/2, 6614, 6615, 6621, 6630, 6632, 6633, 6635, 6636, 6638, 6689, 6692, 6693, 6695, 6701, 6702, 6720/a, 6720/b, 6722, 6727 u k.o. Krivi Put na području Grad Senja i k.č.br. 1087, 1088, 1092, 1122, 1236, 1286, 1287/1, 1287/2, 1288 u k.o. Prokike na području Općine Brinje u Ličko-senjskoj županiji, u skladu sa glavnim projektom, zajedničke oznake VE\_SE156MW\_KP, koji je sastavni dio ove građevinske dozvole za koji je glavni projektant Zlatko Prpić, ing.građ., broj ovlaštenja G 985, a sadržava:

DOKUMENT: GRAĐEVINSKA DOZVOLA ID: J20151228-242692-Z01  
 INVESTITOR: ENERGIJA PROJEKT d.d., HR-53270 Senj, Petra Matkovića 7, OIB 97312497377  
 KLASA: UP/I-361-03/15-01/000217, URBROJ:531-06-2-1-1-1467-16-0013 STRANA 1/7



**REPUBLIKA HRVATSKA**  
**Ministarstvo graditeljstva i prostornoga uređenja**  
**Uprava za dozvole državnog značaja**  
**Sektor građevinskih i uporabnih dozvola**

KLASA: UP/I-361-03/15-01/000218

URBROJ: 531-06-2-1-1-16-0013

Zagreb, 23.09.2016.

Ministarstvo graditeljstva i prostornoga uređenja, Uprava za dozvole državnog značaja, Sektor građevinskih i uporabnih dozvola, rješavajući po zahtjevu koji je podnio investitor ENERGIJA PROJEKT d.d., HR-53270 Senj, Petra Matkovića 7, OIB 97312497377 na temelju članka 99. stavka 1. Zakona o gradnji („Narodne novine“ broj 153/13.), izdaje

## GRAĐEVINSKU DOZVOLU

I. Dozvoljava se investitoru ENERGIJA PROJEKT d.d., HR-53270 Senj, Petra Matkovića 7, OIB 97312497377 :

- Građenje građevine infrastrukturne namjene, energetskog sustava proizvodnje električne energije **VJETROELEKTRANA SENJ** u 18 faza ukupne snage 156 MW (49 x 3,2 MW, od kojih je 1 vjetroagregat ograničene snage od 2,4 MW) s trafostanicom TS 30(35)/220 kV VE Senj i izgradnja novog i opremanje postojećeg dalekovoda DV 220 kV za priključak TS 30(35)/220 kV VE Senj na TS 220/35 kV Brinje **6. Faza B.1a1 – 10 vjetroagregata snage po 3,2 MW, instalirane snage 32 MW** iz točke I.2. lokacijske dozvole ovog Ministarstva KLASA:UP/I-350-05/13-01/244, URBROJ:531-05-14-26 od 9. svibnja 2014 i I. izmjene i dopune lokacijske dozvole KLASA:UP/I-350-05/15-01/000012, URBROJ:531-06-1-1-1-15-0011 od 17.4.2015, 1. skupine

na katastarskim česticama k.č.br. 6090, 6123, 6125, 6126, 6204, 6208/1, 6208/2, 6208/3, 6208/4, 6210, 6212, 6214/a, 6216, 6217, 6227, 6230, 6232, 6245/3, 6249/2, 6249/3, 6249/4, 6250, 6254, 6255/2, 6268, 6277/1, 6278/1, 6511, 6512, 6115, 6116, 6119, 6128, 6130, 6211, 6224, 6224/2a, 6225/1, 6225/2, 6225/3, 6225/4, 6225/5, 6225/6, 6231/1, 6231/3, 6236, 6255/1, 6258, 6258/a, 6259, 6275/1, 6275/2, 6278/3, 6278/4, 6285/1, 6285/2, 6285/3, 6285/4, 6285/5, 6464, 6477, 6485, 6486, 6487, 6505, 6510, 6677, 6706, 6707, 6722, 6725, 6715/c, 6715/d, 6459, 6463, 6720/a, 6720/b u k.o. Krivi Put na području Grada Senja i k.č.br. 1087, 1088, 1092, 1122, 1236, 1286, 1287/1, 1287/2, 1288 u k.o. Prokike na području Općine Brinje u Ličko-senjskoj županiji.

u skladu sa glavnim projektom, zajedničke oznake VE\_SE156MW-KP, koji je sastavni dio ove građevinske dozvole za koji je glavni projektant Zlatko Prpić, ing.građ., broj ovlaštenja G 985, a sadržava:

DOKUMENT: GRAĐEVINSKA DOZVOLA

ID: J20151228-242688-Z01

INVESTITOR: ENERGIJA PROJEKT d.d., HR-53270 Senj, Petra Matkovića 7, OIB 97312497377

KLASA: UP/I-361-03/15-01/000218, URBROJ: 531-06-2-1-1467-16-13

STRANA 1/7



REPUBLIKA HRVATSKA  
 Ministarstvo graditeljstva i prostornoga uređenja  
 Uprava za dozvole državnog značaja  
 Sektor građevinskih i uporabnih dozvola

KLASA: UP/I-361-03/15-01/000220  
 URBROJ: 531-06-2-1-1-16-0014  
 Zagreb, 23.09.2016.

Ministarstvo graditeljstva i prostornoga uređenja, Uprava za dozvole državnog značaja, Sektor građevinskih i uporabnih dozvola, rješavajući po zahtjevu koji je podnio investitor ENERGIJA PROJEKT d. d. , HR-53270 Senj, Petra Matkovića 7, OIB 97312497377 na temelju članka 99. stavka 1. Zakona o gradnji („Narodne novine“ broj 153/13.), izdaje

## GRAĐEVINSKU DOZVOLU

- I. Dozvoljava se investitoru ENERGIJA PROJEKT d. d. , HR-53270 Senj, Petra Matkovića 7, OIB 97312497377 :
- građenje građevine infrastrukturne namjene, energetskog sustava proizvodnje električne energije - **VJETROELEKTRANA SENJ** u 18 faza ukupne snage 156 MW (49 x 3,2 MW, od kojih je 1 vjetroagregat ograničene snage od 2,4 MW) s trafostanicom TS 30(35)/220 kV VE Senj i izgradnja novog i opremanje postojećeg dalekovoda DV 220 kV za priključak TS 30(35)/220 kV VE Senj na TS 220/35 kV Brinje **10. Faza C.0.** – TS 30(35)/220 kV VE Senj, parcela, ograda, pristupni put, interne prometnice, rasvjeta, uzemljenje, kabelski kanali, zaštita od munje, 220 kV postrojenje, transformator I 30(35)/220 kV, građevina za smještaj sve prateće opreme **11. Faza C.0.1.**- proširenje 220 kV postrojenja, dodatni transformator 30(35)/220 kV i dodatna građevina sa pratećom opremom **12. Faza C.I.** – dio uz vjetroelektranu uz faze B.1a **13. Faza C.II.** – dio uz vjetroelektranu uz faze B.1a1 **14. Faza C.III.** – dio uz vjetroelektranu uz faze B.1b **15. Faza C.IV.** – dio uz vjetroelektranu uz faze B.2a **16. Faza C.V.** – dio uz vjetroelektranu uz faze B.2b **17. Faza D** – TS 30(35)/220 kV Senj-dio za priključak DV 220 kV TS 30(35)/220 kV VE Senj – TS 220/35 kV Brinje iz točke I.2. lokacijske dozvole ovog Ministarstva KLASA:UP/I-350-05/13-01/244, URBROJ:531-05-14-26 od 9. svibnja 2014 i I. izmjene i dopune lokacijske dozvole KLASA:UP/I-350-05/15-01/000012, URBROJ:531-06-1-1-1-15-0011 od 17.4.2015, 1. skupine

na katastarskim česticama k.č.br. 1117, 1122, 1092 i 1088 k.o. Prokike na području Općine Brinje u Ličko-senjskoj županiji

DOKUMENT: GRAĐEVINSKA DOZVOLA ID: J20151229-242723-201  
 INVESTITOR: ENERGIJA PROJEKT d. d. , HR-53270 Senj, Petra Matkovića 7, OIB 97312497377  
 KLASA: UP/I-361-03/15-01/000220, URBROJ:531-06-2-1-1467-16-14 STRANA 1/8



**REPUBLIKA HRVATSKA**  
**Ministarstvo graditeljstva i prostornoga uređenja**  
**Uprava za dozvole državnog značaja**  
**Sektor građevinskih i uporabnih dozvola**

KLASA: UP/I-361-03/15-01/000221

URBROJ: 531-06-2-1-1-16-0014

Zagreb, 23.09.2016.

Ministarstvo graditeljstva i prostornoga uređenja, Uprava za dozvole državnog značaja, Sektor građevinskih i uporabnih dozvola, rješavajući po zahtjevu koji je podnio investitor ENERGIJA PROJEKT d.d. , HR-53270 Senj, Petra Matkovića 7, OIB 97312497377 na temelju članka 99. stavka 1. Zakona o gradnji („Narodne novine“ broj 153/13.), izdaje

## GRAĐEVINSKU DOZVOLU

I. Dozvoljava se investitoru ENERGIJA PROJEKT d.d. , HR-53270 Senj, Petra Matkovića 7, OIB 97312497377 :

- građenje građevine infrastrukturne namjene, energetskog sustava proizvodnje električne energije **VJETROELEKTRANA SENJ** u 18 faza ukupne snage 156 MW (49 x 3,2 MW, od kojih je 1 vjetroagregat ograničene snage od 2,4 MW) s trafostanicom TS 30(35)/220 kV VE Senj i izgradnja novog i opremanje postojećeg dalekovoda DV 220 kV za priključak TS 30(35)/220 kV VE Senj na TS 220/35 kV Brinje **2. Faza A2 – pristupni put za faze B.1a i B.1a1** iz točke I.2. lokacijske dozvole ovog Ministarstva KLASA:UP/I-350-05/13-01/244, URBROJ:531-05-14-26 od 9. svibnja 2014 i I. izmjene i dopune lokacijske dozvole KLASA:UP/I-350-05/15-01/000012, URBROJ:531-06-1-1-1-15-0011 od 17.4.2015, 1. skupine,

na katastarskim česticama k.č.br. 6477, 6654 , 6666, 6669, 6727, 6732 6726 k.o. Krivi Put na području Grada Senja i k.č.br. 3559, 3564, 3574, 3684, 3685, 3686, 3687, 3689, 3690, 3692, 3693, 3694, 369 3702 k.o. Prokike na području Općine Brinje u Ličko-senjskoj županiji

u skladu sa glavnim projektom, zajedničke oznake VE\_SE156MW\_KP, koji je sastavni dio ove građevinske dozvole za koji je glavni projektant Zlatko Prpić, ing.građ., broj ovlaštenja G 985, a sadržava:

1. građevinski projekt opći dio (Mapa 1/7), tehnički dio (Mapa 2/7), grafički dio situacije (Mapa 3/7), grafički dio uzdužni presjeci (Mapa 4/7), grafički dio poprečni presjeci (Mapa 5/7), spoj pristupne ceste na državnu cestu (Mapa 6/7) AS\_1249/34-2015 od 11.05.2015. godine, ovlaštenu projektant Tomislav Biondić, mag.ing.aedif., broj ovlaštenja G 5037 (AS-INŽENJERING, d.o.o. HR-53270 Senj, Petra Matkovića 7, OIB 11568737997) uvezan u tri (3) knjige

DOKUMENT: GRAĐEVINSKA DOZVOLA

ID: J20151228-242676-Z01

INVESTITOR: ENERGIJA PROJEKT d.d. , HR-53270 Senj, Petra Matkovića 7, OIB 97312497377

KLASA: UP/I-361-03/15-01/000221, URBROJ:531-06-2-1-1-1467-16-14

STRANA 1/6



REPUBLIKA HRVATSKA  
 Ministarstvo graditeljstva i prostornoga uređenja  
 Uprava za dozvole državnog značaja  
 Sektor građevinskih i uporabnih dozvola

KLASA: UP/I-361-03/15-01/000222  
 URBROJ: 531-06-2-1-1-16-0016  
 Zagreb, 23.09.2016.

Ministarstvo graditeljstva i prostornoga uređenja, Uprava za dozvole državnog značaja, Sektor građevinskih i uporabnih dozvola, rješavajući po zahtjevu koji je podnio investitor ENERGIJA PROJEKT dioničko društvo za energetske djelatnosti, trgovinu i usluge, HR-53270 Senj, Petra Matkovića 7, OIB 97312497377 zastupan po Vesni Posavec mag.iur. na temelju članka 99. stavka 1. Zakona o gradnji („Narodne novine“ broj 153/13.), izdaje

## GRAĐEVINSKU DOZVOLU

I. Dozvoljava se investitoru ENERGIJA PROJEKT d.d., HR-53270 Senj, Petra Matkovića 7, OIB 97312497377.:

- građenje građevine infrastrukturne namjene, energetskog sustava proizvodnje električne energije **VJETROELEKTRANA SENJ** u 18 faza ukupne snage 156 MW (49 x 3,2 MW, od kojih je 1 vjetroagregat ograničene snage od 2,4 MW) s trafostanicom TS 30(35)/220 kV VE Senj i izgradnja novog i opremanje postojećeg dalekovoda DV 220 kV za priključak TS 30(35)/220 kV VE Senj na TS 220/35 kV Brinje **9. Faza B.2b – 11 vjetroagregata snage po 3,2 MW, instalirane snage 35,20 MW** iz točke I.2. lokacijske dozvole ovog Ministarstva KLASA:UP/I-350-05/13-01/244, URBROJ:531-05-14-26 od 9. svibnja 2014 i I. izmjene i dopune lokacijske dozvole KLASA:UP/I-350-05/15-01/000012, URBROJ:531-06-1-1-1-15-0011 od 17.4.2015, 1. skupine

na katastarskim česticama k.č.br. 1623/A2, 1625, 1626, 1626/A, 4440/1, 4440/2, 4440/3, 4471, 5284/3, 5285 A, 5285/A, 1715, 1761, 1762/1, 1762/2, 1762/3, 1764, 1767, 1767/A1, 1767/A2, 1768, 1772/1, 1772/2, 1772/3, 1773, 4477, 5313, 5314/1, 5314/2, 5315, 5317/1, 5317/2, 5318, 5368, 5376, 5377, 5380, 5383, 5385 u k.o. Krivi Put na području Grada Senja, k.č.br. 1928, 1948/2, 1949, 1950, 1971, 1999, 2035, 2036, 2037, 2038, 2039, 2046, 2047, 2048, 2053, 1922, 1924, 1925, 1926, 1927, 1937, 1938/1, 1940, 1941, 1942, 1943, 1944/1, 1944/2, 1944/8, 1945/1, 1945/2, 1945/3, 1945/4, 1946, 1948/1, 1956, 1958/1, 1963, 1966, 1969, 1970, 1973, 3620, 3624, 3635, 3638, 3639, 3646, 3650, 3663, 3703, 3716, 3804 u k.o. Vojvoduša, k.č.br. 8827 k.o. Brinje i k.č.br. 1122 k.o. Prokike na području općine Brinje u Ličko-senjskoj županiji

DOKUMENT: GRAĐEVINSKA DOZVOLA  
 INVESTITOR: ENERGIJA PROJEKT dioničko društvo za energetske djelatnosti, trgovinu i usluge, HR-53270 Senj, Petra Matkovića 7, OIB 97312497377  
 KLASA: UP/I-361-03/15-01/000222, URBROJ:531-06-2-1-1467-16-0016

ID: J20151228-242422-Z01

STRANA 1/7



**REPUBLIKA HRVATSKA**  
**Ministarstvo graditeljstva i prostornoga uređenja**  
**Uprava za dozvole državnog značaja**  
**Sektor građevinskih i uporabnih dozvola**

KLASA: UP/I-361-03/15-01/000223

URBROJ: 531-06-2-1-1-16-0013

Zagreb, 23.09.2016.

Ministarstvo graditeljstva i prostornoga uređenja, Uprava za dozvole državnog značaja, Sektor građevinskih i uporabnih dozvola, rješavajući po zahtjevu koji je podnio investitor ENERGIJA PROJEKT d.d., HR-53270 Senj, Petra Matkovića 7, OIB 97312497377 na temelju članka 99. stavka 1. Zakona o gradnji („Narodne novine“ broj 153/13.), izdaje

## GRAĐEVINSKU DOZVOLU

I. Dozvoljava se investitoru ENERGIJA PROJEKT d.d., HR-53270 Senj, Petra Matkovića 7, OIB 97312497377 :

- građenje građevine infrastrukturne namjene, energetskog sustava proizvodnje električne energije **VJETROELEKTRANA SENJ** u 18 faza ukupne snage 156 MW (49 x 3,2 MW, od kojih je 1 vjetroagregat ograničene snage od 2,4 MW) s trafostanicom TS 30(35)/220 kV VE Senj i izgradnja novog i opremanje postojećeg dalekovoda DV 220 kV za priključak TS 30(35)/220 kV VE Senj na TS 220/35 kV Brinje **5. Faza B.1a – 13 vjetroagregata snage po 3,2 MW, instalirane snage 41,60 MW** iz točke I.2. lokacijske dozvole ovog Ministarstva KLASA:UP/I-350-05/13-01/244, URBROJ:531-05-14-26 od 9. svibnja 2014 i I. izmjene i dopune lokacijske dozvole KLASA:UP/I-350-05/15-01/000012, URBROJ:531-06-1-1-1-15-0011 od 17.4.2015, 1. skupine

na katastarskim česticama k.č.br. 6466, 6477, 6725, 6278/1, 6278/4, 6473, 6478, 6485, 6486, 6487, 6505, 6661, 6666, 6669, 6722, 6726, 6731, 5715/c, 5715/d, 6459, 6463, 6464, 6654, 6720/a, 6720/b, 6727, 6732 u k.o. Krivi Put, na k.č.br. 1242/4, 1915, 1926/1, 2018 u k.o. Melnice na području Grada Senja i na k.č.br. 3686, 3697/1, 3697/2, 3698, 3687, 3694, 3695, 1087, 1088, 1092, 1122, 1236, 1286, 1287/1, 1287/2, 1288, 3696, 3702 u k.o. Prokike na području Općine Brinje u Ličko-senjskoj županiji

u skladu sa glavnim projektom, zajedničke oznake VE\_SE156MW\_KP, koji je sastavni dio ove građevinske dozvole za koji je glavni projektant Zlatko Prpić, ing.građ., broj ovlaštenja G 985, a sadržava:

1. građevinski projekt: Opća mapa (Mapa 1/9), Tehnički dio (Mapa 2/9), Grafički dio – Situacije (Mapa 3/9), Grafički dio – Uzdužni presjek (Mapa 4/9) i Grafički dio – Poprečni presjeci (Mapa 5/9), oznake AS\_1250/66-2015 od 13.5.2015, ovlašteni

DOKUMENT: GRAĐEVINSKA DOZVOLA

ID: J20151228-242690-Z01

INVESTITOR: ENERGIJA PROJEKT d.d., HR-53270 Senj, Petra Matkovića 7, OIB 97312497377

KLASA: UP/I-361-03/15-01/000223, URBROJ:531006-2-1-1467-16-13

STRANA 1/7



**REPUBLIKA HRVATSKA**  
**Ministarstvo graditeljstva i prostornoga uređenja**  
**Uprava za dozvole državnog značaja**  
**Sektor građevinskih i uporabnih dozvola**

KLASA: UP/I-361-03/15-01/000219  
 URBROJ: 531-06-2-1-1467-17-0020  
 Zagreb, 03.03.2017.

Ministarstvo graditeljstva i prostornoga uređenja, Uprava za dozvole državnog značaja, Sektor građevinskih i uporabnih dozvola, rješavajući po zahtjevu koji je podnio investitor ENERGIJA PROJEKT d.d., HR-53270 Senj, Petra Matkovića 7, OIB 97312497377 na temelju članka 100. stavka 1. Zakona o gradnji („Narodne novine“ broj 153/13.), izdaje

## GRAĐEVINSKU DOZVOLU

I. Dozvoljava se investitoru ENERGIJA PROJEKT d.d., HR-53270 Senj, Petra Matkovića 7, OIB 97312497377 :

- građenje građevine infrastrukturne namjene, energetskog sustava proizvodnje električne energije **VJETROELEKTRANA SENJ** u 18 faza ukupne snage 156 MW (49 x 3,2 MW, od kojih je 1 vjetroagregat ograničene snage od 2,4 MW) s trafostanicom TS 30(35)/220 kV VE Senj i izgradnja novog i opremanje postojećeg dalekovoda DV 220 kV za priključak TS 30(35)/220 kV VE Senj na TS 220/35 kV Brinje 10. Faza E. – **izgradnja novog i opremanje postojećeg 220 kV DV za priključak TS 30(35)/220 kV Senj na TS 220/35 kV Brinje** iz točke I.2. lokacijske dozvole ovog Ministarstva KLASA:UP/I-350-05/13-01/244, URBROJ:531-05-14-26 od 9. svibnja 2014 i I. izmjene i dopune lokacijske dozvole KLASA:UP/I-350-05/15-01/000012, URBROJ:531-06-1-1-15-0011 od 17.4.2015, 1. skupine

na katastarskim česticama k.č.br. 1955, 1956, 1954/1, 1936, 1953, 1939/11, 1939/1, 1875/1, 1130, 1118, 1117 u k.o. Prokike i k.č.br. 7453/2, 7440/2, 7440/1, 7439/1, 7439/5, 7439/3, 7438/1, 7434/1, 7432, 7429/1, 7428/1, 7427/1, 7722/6, 7722/1, 7722/2, 7712/3, 7712/1, 7712/2, 913/2, 7713/2, 7866/5, 7866/8, 7866/7, 7866/9, 7866/4, 7866/3, 7866/2, 7866/1, 7865/2, 7865/7, 7865/8, 7865/6, 7890/3, 7890/4, 7890/1, 7890/8, 7890/14, 7857/3, 7857/2, 8834, 7856, 8827, 751/2, 753/2, 754/4, 7863 k.o. Brinje na području Općine Brinje u Ličko-senjskoj županiji

u skladu sa glavnim projektom, zajedničke oznake VE\_SE156MW\_KP, koji je sastavni dio ove građevinske dozvole za koji je glavni projektant Zlatko Prpić, ing.građ., broj ovlaštenja G 985, a sadržava:

1. elektrotehnički projekt OPĆA MAPA oznake DD291AO1 od 06.2015. godine, ovlaštenu projektanta Sanja Vinter, dipl.ing.el., broj ovlaštenja E 2087 (DALEKOVOD-

DOKUMENT: GRAĐEVINSKA DOZVOLA ID: J20151229-242761-Z01  
 INVESTITOR: ENERGIJA PROJEKT d.d., HR-53270 Senj, Petra Matkovića 7, OIB 97312497377  
 KLASA: UP/I-361-03/15-01/000219, URBROJ: 531-06-2-1-1467-17-20 STRANA 1/7

# PRIOLOG 5. ANALIZA ŠIRENJA BUKE U OKOLIŠ, IZMJENA ZAHVATA VJETROELEKTRANA SENJ, IZRAĐIVAČ: VIVO SOMNIA d.o.o.

Project:  
**Senj**

Licensed user:  
**rp GLOBAL Holding SL**  
C/ Príncipe de Vergara, 46 - 6º Izda  
ES-28001 Madrid  
+34 915640682  
Bojan / b.rescec@rp-global.com  
Calculated:  
19-Feb-18 12:09/3.0.629

## DECIBEL - Main Result

**Calculation:** Vestas - layout 5

**Noise calculation model:**  
ISO 9613-2 General

**Wind speed:**  
8.0 m/s - 10.0 m/s, step 2.0 m/s

**Ground attenuation:**  
General, fixed, Ground factor: 1.0

**Meteorological coefficient, C0:**  
0.0 dB

**Type of demand in calculation:**  
1: WTG noise is compared to demand (DK, DE, SE, NL etc.)

**Noise values in calculation:**  
All noise values are mean values (Lwa) (Normal)

**Pure tones:**  
Pure tone penalty are added to demand: 0.0 dB(A)

**Height above ground level, when no value in NSA object:**  
1.5 m Don't allow override of model height with height from NSA object

**Deviation from "official" noise demands. Negative is more restrictive, positive is less restrictive:**  
0.0 dB(A)

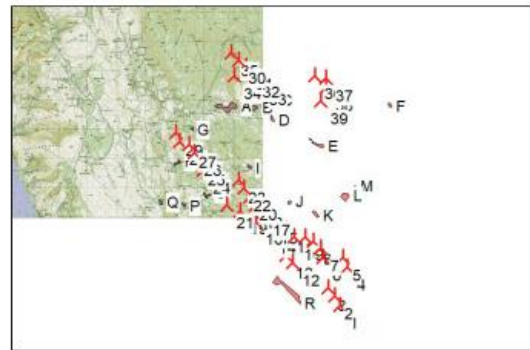

## WTGs

X(East)	Y(North)	Z	Row data/Description	WTG type			Noise data											
				Valid	Manufact.	Type-generator	Power, rated	Rotor diameter	Hub height	Creator	Name	First wind speed [m/s]	LwaRef [dB(A)]	Last wind speed [m/s]	LwaRef [dB(A)]	Pure tones		
		[m]					[kW]	[m]	[m]									
1	502,277	4,979,961	800.0 VESTAS V136-4.2 Senj 42...	Yes	VESTAS	V136-4.2 Senj-4,200	4,200	136.0	100.0	USER	Test	8.0	106.8	h	10.0	106.8	h	No
2	502,091	4,980,283	810.0 VESTAS V136-4.2 Senj 42...	Yes	VESTAS	V136-4.2 Senj-4,200	4,200	136.0	100.0	USER	Test	8.0	106.8	h	10.0	106.8	h	No
3	501,869	4,980,556	729.9 VESTAS V136-4.2 Senj 42...	Yes	VESTAS	V136-4.2 Senj-4,200	4,200	136.0	100.0	USER	Test	8.0	106.8	h	10.0	106.8	h	No
4	502,536	4,981,274	769.0 VESTAS V136-4.2 Senj 42...	Yes	VESTAS	V136-4.2 Senj-4,200	4,200	136.0	100.0	USER	Test	8.0	106.8	h	10.0	106.8	h	No
5	502,378	4,981,592	730.0 VESTAS V136-4.2 Senj 42...	Yes	VESTAS	V136-4.2 Senj-4,200	4,200	136.0	100.0	USER	Test	8.0	106.8	h	10.0	106.8	h	No
6	501,692	4,981,603	759.7 VESTAS V136-4.2 Senj 42...	Yes	VESTAS	V136-4.2 Senj-4,200	4,200	136.0	100.0	USER	Test	8.0	106.8	h	10.0	106.8	h	No
7	501,612	4,981,920	825.0 VESTAS V136-4.2 Senj 42...	Yes	VESTAS	V136-4.2 Senj-4,200	4,200	136.0	100.0	USER	Test	8.0	106.8	h	10.0	106.8	h	No
8	501,374	4,982,147	857.4 VESTAS V136-4.2 Senj 42...	Yes	VESTAS	V136-4.2 Senj-4,200	4,200	136.0	100.0	USER	Test	8.0	106.8	h	10.0	106.8	h	No
9	501,077	4,982,303	818.9 VESTAS V136-4.2 Senj 42...	Yes	VESTAS	V136-4.2 Senj-4,200	4,200	136.0	100.0	USER	Test	8.0	106.8	h	10.0	106.8	h	No
10	500,712	4,982,316	830.0 VESTAS V136-4.2 Senj 42...	Yes	VESTAS	V136-4.2 Senj-4,200	4,200	136.0	100.0	USER	Test	8.0	106.8	h	10.0	106.8	h	No
11	500,457	4,982,563	839.4 VESTAS V136-4.2 Senj 42...	Yes	VESTAS	V136-4.2 Senj-4,200	4,200	136.0	100.0	USER	Test	8.0	106.8	h	10.0	106.8	h	No
12	500,652	4,981,429	802.2 VESTAS V136-4.2 Senj 42...	Yes	VESTAS	V136-4.2 Senj-4,200	4,200	136.0	100.0	USER	Test	8.0	106.8	h	10.0	106.8	h	No
13	500,440	4,981,682	830.0 VESTAS V136-4.2 Senj 42...	Yes	VESTAS	V136-4.2 Senj-4,200	4,200	136.0	100.0	USER	Test	8.0	106.8	h	10.0	106.8	h	No
14	499,833	4,982,522	869.4 VESTAS V136-4.2 Senj 42...	Yes	VESTAS	V136-4.2 Senj-4,200	4,200	136.0	100.0	USER	Test	8.0	106.8	h	10.0	106.8	h	No
15	499,908	4,982,871	883.3 VESTAS V136-4.2 Senj 42...	Yes	VESTAS	V136-4.2 Senj-4,200	4,200	136.0	100.0	USER	Test	8.0	106.8	h	10.0	106.8	h	No
16	499,390	4,982,832	948.6 VESTAS V136-4.2 Senj 42...	Yes	VESTAS	V136-4.2 Senj-4,200	4,200	136.0	100.0	USER	Test	8.0	106.8	h	10.0	106.8	h	No
17	499,633	4,983,133	950.0 VESTAS V136-4.2 Senj 42...	Yes	VESTAS	V136-4.2 Senj-4,200	4,200	136.0	100.0	USER	Test	8.0	106.8	h	10.0	106.8	h	No
18	499,389	4,983,380	907.4 VESTAS V136-4.2 Senj 42...	Yes	VESTAS	V136-4.2 Senj-4,200	4,200	136.0	100.0	USER	Test	8.0	106.8	h	10.0	106.8	h	No
19	498,850	4,983,186	909.0 VESTAS V136-4.2 Senj 42...	Yes	VESTAS	V136-4.2 Senj-4,200	4,200	136.0	100.0	USER	Test	8.0	106.8	h	10.0	106.8	h	No
20	499,188	4,983,675	849.4 VESTAS V136-4.2 Senj 42...	Yes	VESTAS	V136-4.2 Senj-4,200	4,200	136.0	100.0	USER	Test	8.0	106.8	h	10.0	106.8	h	No
21	498,412	4,983,395	851.7 VESTAS V136-4.2 lown Se...	Yes	VESTAS	V136-4.2 lown Senj-4,200	4,200	136.0	100.0	USER	Test	8.0	104.5	h	10.0	104.5	h	No
22	498,986	4,983,969	830.0 VESTAS V136-4.2 Senj 42...	Yes	VESTAS	V136-4.2 Senj-4,200	4,200	136.0	100.0	USER	Test	8.0	106.8	h	10.0	106.8	h	No
23	498,802	4,984,246	817.3 VESTAS V136-4.2 lown Se...	Yes	VESTAS	V136-4.2 lown Senj-4,200	4,200	136.0	100.0	USER	Test	8.0	104.5	h	10.0	104.5	h	No
24	497,600	4,984,577	851.6 VESTAS V136-4.2 lown Se...	Yes	VESTAS	V136-4.2 lown Senj-4,200	4,200	136.0	100.0	USER	Test	8.0	104.5	h	10.0	104.5	h	No
25	497,407	4,984,866	871.3 VESTAS V136-4.2 lown Se...	Yes	VESTAS	V136-4.2 lown Senj-4,200	4,200	136.0	100.0	USER	Test	8.0	104.5	h	10.0	104.5	h	No
26	497,290	4,985,177	899.9 VESTAS V136-4.2 lown Se...	Yes	VESTAS	V136-4.2 lown Senj-4,200	4,200	136.0	100.0	USER	Test	8.0	104.5	h	10.0	104.5	h	No
27	497,122	4,985,471	928.6 VESTAS V136-4.2 lown Se...	Yes	VESTAS	V136-4.2 lown Senj-4,200	4,200	136.0	100.0	USER	Test	8.0	104.5	h	10.0	104.5	h	No
28	496,788	4,985,578	915.1 VESTAS V136-4.2 lown Se...	Yes	VESTAS	V136-4.2 lown Senj-4,200	4,200	136.0	100.0	USER	Test	8.0	104.5	h	10.0	104.5	h	No
29	496,656	4,985,882	900.0 VESTAS V136-4.2 lown Se...	Yes	VESTAS	V136-4.2 lown Senj-4,200	4,200	136.0	100.0	USER	Test	8.0	104.5	h	10.0	104.5	h	No
30	498,795	4,988,354	1,057.0 VESTAS V136-4.2 Senj 42...	Yes	VESTAS	V136-4.2 Senj-4,200	4,200	136.0	110.0	USER	Test	8.0	106.8	h	10.0	106.8	h	No
31	499,060	4,988,152	1,003.3 VESTAS V136-4.2 Senj 42...	Yes	VESTAS	V136-4.2 Senj-4,200	4,200	136.0	110.0	USER	Test	8.0	106.8	h	10.0	106.8	h	No
32	499,278	4,987,884	1,070.0 VESTAS V136-4.2 Senj 42...	Yes	VESTAS	V136-4.2 Senj-4,200	4,200	136.0	110.0	USER	Test	8.0	106.8	h	10.0	106.8	h	No
33	499,513	4,987,608	1,066.6 VESTAS V136-4.2 Senj 42...	Yes	VESTAS	V136-4.2 Senj-4,200	4,200	136.0	110.0	USER	Test	8.0	106.8	h	10.0	106.8	h	No
34	498,665	4,987,813	1,022.2 VESTAS V136-4.2 Senj 42...	Yes	VESTAS	V136-4.2 Senj-4,200	4,200	136.0	110.0	USER	Test	8.0	106.8	h	10.0	106.8	h	No
35	498,556	4,988,598	1,110.0 VESTAS V136-4.2 Senj 42...	Yes	VESTAS	V136-4.2 Senj-4,200	4,200	136.0	110.0	USER	Test	8.0	106.8	h	10.0	106.8	h	No
36	501,412	4,987,822	876.0 VESTAS V136-4.2 Senj 42...	Yes	VESTAS	V136-4.2 Senj-4,200	4,200	136.0	110.0	USER	Test	8.0	106.8	h	10.0	106.8	h	No
37	501,794	4,987,752	910.0 VESTAS V136-4.2 Senj 42...	Yes	VESTAS	V136-4.2 Senj-4,200	4,200	136.0	110.0	USER	Test	8.0	106.8	h	10.0	106.8	h	No
38	501,806	4,987,415	898.3 VESTAS V136-4.2 Senj 42...	Yes	VESTAS	V136-4.2 Senj-4,200	4,200	136.0	110.0	USER	Test	8.0	106.8	h	10.0	106.8	h	No
39	501,614	4,986,974	900.0 VESTAS V136-4.2 Senj 42...	Yes	VESTAS	V136-4.2 Senj-4,200	4,200	136.0	110.0	USER	Test	8.0	106.8	h	10.0	106.8	h	No

h) Generic octave distribution used

## Calculation Results

Project:  
**Senj**

Licensed user:  
**rp GLOBAL Holding SL**  
C/ Principe de Vergara, 46 - 6º Izda  
ES-28001 Madrid  
+34 915640682  
Bojan / b.rescec@rp-global.com  
Calculated:  
19-Feb-18 12:09/3.0.629

### DECIBEL - Main Result

Calculation: Vestas - layout 5

#### Sound Level

Noise sensitive area				Demands			Sound Level		Demands fulfilled ?	
No.	Name	X(East)	Y(North)	Z [m]	Imission height [m]	Min Noise [dB(A)]	Max From WTGs [dB(A)]	Distance to noise demand [m]	Noise	
A	Ilici	498,589	4,986,923	765.3	1.5	40.0	36.0	388	Yes	
B	Blaž evici	499,344	4,986,803	858.1	1.5	40.0	36.2	372	Yes	
C	Plan	500,065	4,986,959	770.0	1.5	40.0	35.6	428	Yes	
D	Pavelici	499,921	4,986,465	780.0	1.5	40.0	33.8	779	Yes	
E	Grabova Lokva	501,214	4,985,669	666.7	1.5	45.0	32.2	1,155	Yes	
F	Gornje Stokuće	503,910	4,986,893	712.0	1.5	45.0	27.7	1,915	Yes	
G	Nikolici	497,216	4,985,959	859.8	1.5	40.0	39.9	7	Yes	
H	Š ojataški Dolac	496,774	4,984,911	772.5	1.5	40.0	39.2	58	Yes	
I	Serdari	499,231	4,984,622	690.0	1.5	40.0	38.9	96	Yes	
J	Burici	500,478	4,983,453	707.5	1.5	40.0	39.5	72	Yes	
K	Stubica	501,471	4,982,987	610.0	1.5	45.0	38.7	492	Yes	
L	Rajacici	502,441	4,983,521	599.4	1.5	45.0	32.7	1,448	Yes	
M	Brundaš i	502,737	4,983,839	611.1	1.5	45.0	30.9	1,880	Yes	
N	Vranjini	497,903	4,984,106	804.9	1.5	40.0	38.9	153	Yes	
O	Marinovici	497,856	4,983,739	781.1	1.5	40.0	38.0	227	Yes	
P	Donji Veljuni	496,954	4,983,414	748.5	1.5	40.0	32.8	940	Yes	
Q	Francikovac	496,200	4,983,471	618.0	1.5	40.0	30.1	1,358	Yes	
R	Stubalj	500,172	4,980,919	600.0	1.5	40.0	38.0	180	Yes	

#### Distances (m)

WTG	A	B	C	D	E	F	G	H	I	J	K	L	M	N	O	P	Q	R
1	7623	7270	7241	6702	5446	6998	7827	7328	5569	3869	3109	3564	3885	6014	5816	6287	6999	1381
2	7250	6898	6877	6335	5106	6734	7461	6975	5197	3497	2752	3257	3595	5658	5466	5959	6681	1206
3	6906	6557	6554	6006	4818	6540	7109	6629	4847	3155	2443	3020	3380	5310	5122	5630	6358	1025
4	6636	6243	6098	5595	4192	5661	7065	6748	4704	2926	1981	2249	2551	5418	5290	5932	6696	1932
5	6285	5889	5744	5240	3849	5398	6738	6449	4369	2587	1627	1930	2256	5121	5006	5679	6449	1994
6	5903	5540	5499	4958	3767	5627	6223	5860	3895	2148	1382	2059	2459	4529	4391	5027	5792	1533
7	5589	5223	5172	4633	3450	5372	5947	5623	3602	1840	1057	1803	2218	4294	4174	4850	5623	1717
8	5273	4911	4889	4340	3233	5281	5618	5302	3274	1519	833	1740	2172	3974	3862	4558	5335	1718
9	4991	4640	4668	4106	3118	5301	5295	4967	2965	1238	789	1829	2261	3639	3527	4231	5010	1654
10	4809	4485	4594	4013	3186	5497	5028	4650	2741	1119	1008	2101	2533	3320	3192	3875	4652	1495
11	4472	4166	4321	3729	3033	5459	4672	4301	2397	865	1041	2165	2613	2972	2854	3567	4348	1659
12	5584	5306	5468	4879	4060	6266	5666	5138	3495	1997	1759	2752	3186	3825	3627	4144	4884	701
13	5269	5004	5198	4603	3871	6171	5336	4811	3179	1745	1664	2718	3151	3496	3303	3840	4589	805
14	4270	4049	4357	3743	3338	5908	4300	3810	2185	1133	1608	2736	3189	2485	2322	2973	3749	1608
15	3968	3722	4004	3392	2993	5609	4076	3673	1878	815	1430	2537	2990	2343	2228	2970	3755	1943
16	3848	3686	4102	3482	3300	6018	3790	3270	1798	1253	1946	3043	3495	1946	1782	2468	3250	2024
17	3627	3414	3768	3149	2914	5638	3698	3301	1543	904	1675	2735	3184	1973	1878	2666	3449	2245
18	3319	3140	3564	2944	2873	5677	3352	2966	1253	1083	1932	2939	3379	1643	1575	2415	3190	2545
19	3403	3332	3884	3279	3388	6228	3202	2627	1486	1645	2458	3498	3941	1308	1138	1882	2665	2574
20	2980	2833	3319	2707	2809	5674	2996	2651	948	1291	2182	3125	3553	1345	1334	2239	2995	2887
21	3169	3191	3849	3271	3583	6481	2815	2158	1468	2057	2905	3911	4348	860	654	1439	2213	2983
22	2649	2541	3098	2501	2777	5695	2642	2348	698	1555	2459	3340	3753	1083	1153	2106	2830	3231
23	2345	2283	2912	2337	2779	5730	2313	2084	542	1827	2731	3556	3956	904	1073	2027	2715	3556
24	2135	2428	3343	2893	3760	6716	1424	838	1500	3064	3969	4796	5189	550	757	1322	1784	4417
25	1956	2326	3297	2893	3877	6811	1102	607	1685	3353	4257	5043	5421	897	1068	1497	1845	4764
26	1709	2199	3213	2857	3944	6839	781	581	1846	3596	4496	5235	5592	1225	1398	1761	2017	5088
27	1538	2170	3213	2912	4088	6936	497	660	2091	3886	4781	5483	5820	1564	1726	2022	2182	5426
28	1677	2418	3472	3202	4419	7243	571	641	2441	4228	5126	5834	6170	1834	1946	2119	2141	5703
29	1595	2435	3492	3270	4556	7325	507	945	2678	4497	5389	6060	6378	2158	2277	2431	2393	6027
30	1442	1640	1870	2192	3614	5320	2778	3991	3587	5123	5751	5798	5849	4341	4681	5250	5515	7531
31	1316	1378	1547	1889	3287	5011	2780	3967	3370	4847	5455	5476	5521	4208	4551	5168	5477	7290
32	1173	1083	1202	1555	2942	4737	2743	3888	3106	4526	5121	5131	5176	4021	4363	5026	5375	6996
33	1102	822	841	1213	2579	4455	2759	3845	2852	4198	4775	4770	4814	3854	4193	4906	5299	6697
34	888	1138	1601	1828	3330	5325	2266	3464	3065	4670	5336	5467	5559	3785	4125	4699	4983	7025
35	1667	1927	2211	2524	3955	5619	2865	4090	3858	5436	6077	6137	6190	4539	4866	5400	5619	7815
36	2867	2251	1554	2007	2162	2665	4538	5477	3805	4370	4625	4149	3997	5111	5408	6270	6789	7005
37	3202	2560	1853	2258	2157	2284	4867	5769	3988	4394	4576	4006	3816	5332	5618	6500	7044	7016

To be continued on next page...

Project:  
**Senj**

Licensed user:  
**rp GLOBAL Holding SL**  
C/ Principe de Vergara, 46 - 6º Izda  
ES-28001 Madrid  
+34 915640682  
Bojan / b.rescec@rp-global.com  
Calculated:  
19-Feb-18 12:09/3.0.629

### DECIBEL - Main Result

**Calculation:** Vestas - layout 5

...continued from previous page

WTG	A	B	C	D	E	F	G	H	I	J	K	L	M	N	O	P	Q	R
38	3125	2454	1746	2092	1837	2168	4772	5621	3748	4076	4242	3671	3488	5117	5393	6289	6854	6692
39	2870	2173	1492	1733	1359	2297	4478	5262	3304	3597	3786	3278	3132	4690	4957	5865	6449	6218

